

Life in the Woods.

定山溪 鶴雅リゾートスパ 森の譚 [四季通信]

やさしい風とせせらぎの
春の譚を聞く旅

vol.18
Spring 2020

定山溪、水の運んだ物語。

山々に囲まれた定山溪の谷を縫うように流れ、
札幌中心部へと続く豊平川。
激しい水の流れて形成された定山溪は、
札幌のまちの開拓を支えてきた豊かな水源の地でもあります。
水量の豊かな春だからこそ、
水が作りだした物語に思いを馳せてみませんかー。



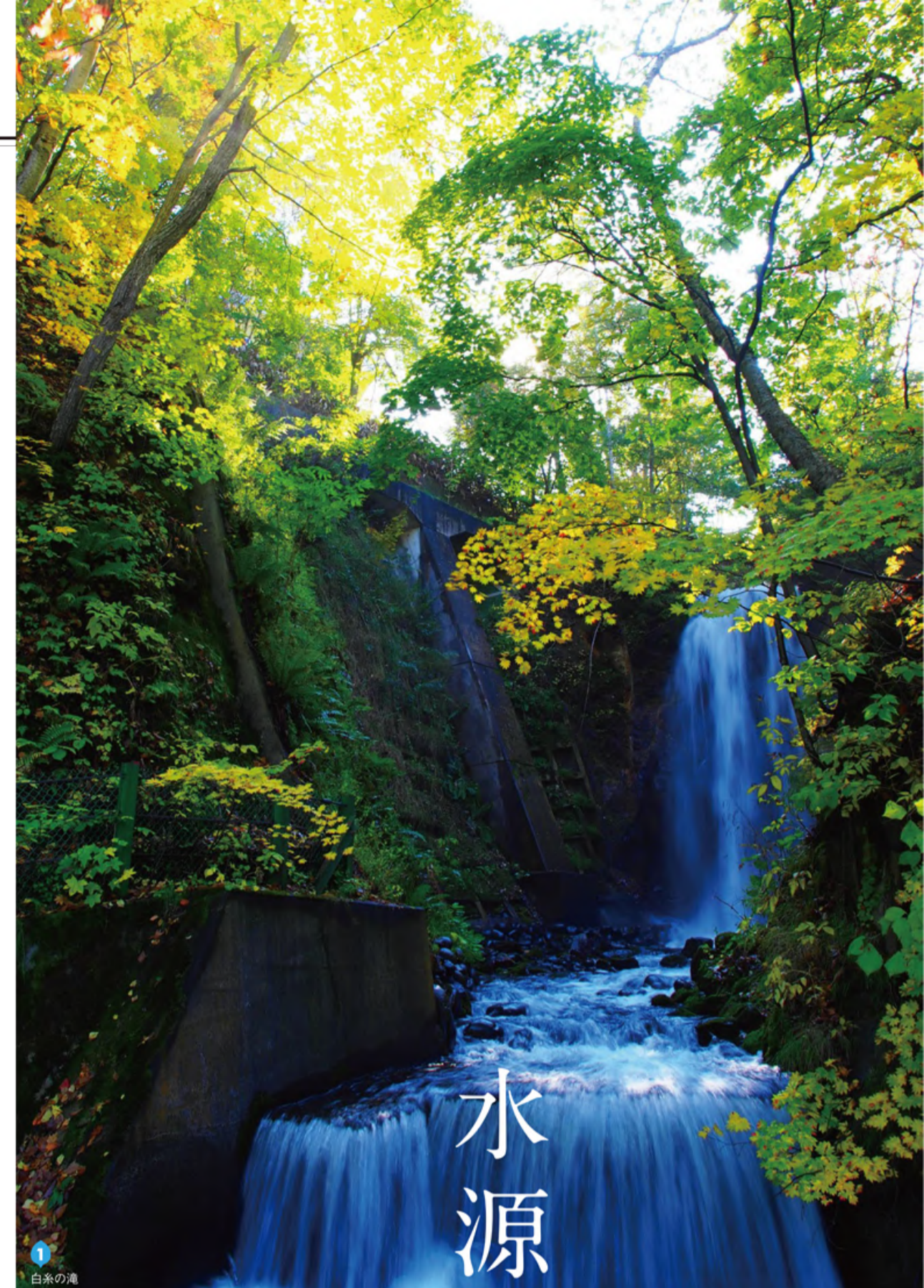

水源



をめぐる旅。

やさしい春の日差しに包まれ、山々は雪解けの季節。森の中では小さなせせらぎが生まれ、小動物や草花が目覚めます。この地の豊かな水が作りだした物語に心を寄せ、その源をたどる春の散策へと出かけてみましょう。

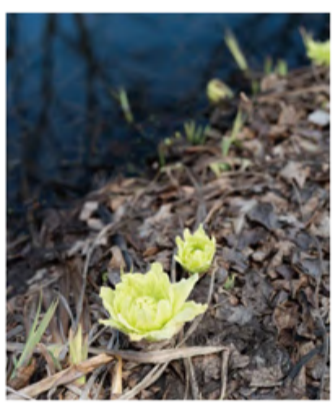

定山溪の春の訪れを色ける草花も



札幌の黎明期を支えた現役最古の水力発電

定山溪温泉の中心部にある「白糸の滝」は、定山溪発電所から放出された水を水源として流れる人工の滝。工事のため2018年6月より休止していましたが、3月中旬に再開し再びその姿を見ることができるようになります。水量の多い日には見事なしぶきをあげる滝が眺められるでしょう。滝のすぐ近くに

ある定山溪発電所は、古くから札幌の開拓を支え、現役で稼働している最古の水力発電所です。札幌の街で初めて被向けに電気を販売する事業が行われたのは明治24年(1891年)とされています。その後も市内では電気事業が行われていたが、安定した電力を発電することが難しく、非常に高価であったため普及しているとは言い難い状況でした。そこで明治30年(1897年)頃、札幌の有力者たちの間で水力発電の構想が持ち上がり、

後に「石狩川治水の祖」と呼ばれることとなる北海道庁技師・岡崎文吉は、岡田安賢(やすたか)北海道庁長官の内命を受け、水力発電調査に着手しました。

調査を踏まえて選ばれたのが、豊富な水量と強い流れの定山溪。明治42年(1909年)に定山溪発電所が豊平川水系で初の水力発電所として電力供給を開始しました。

極寒の地、北海道で懸念されていたのが冬の間の凍結。しかし豊平川は当時「暴れ川」と呼ばれるほど水流が激しく、水深も深いため、凍結することはないと判断されました。これを受けて札幌区から岡崎に正式な調査依頼があり、明治35年(1902年)岡崎はアメリカに渡り調査をしました。

発電所の稼働により、札幌ではようやく電気事業が軌道に乗りました。定山溪では鉱山が開発され鉄道が敷設されるなど、地域の発展に貢献。また、豊平峡ダム(1972年)やさっぽろ湖の定山溪ダム(1989年)など、豊平川に発電所が置かれる契機になりました。こうした歴史的

価値から、平成20年度土木学会選定の「土木遺産」に認定されています。



かつての定山溪発電所
北海道大学附属図書館蔵

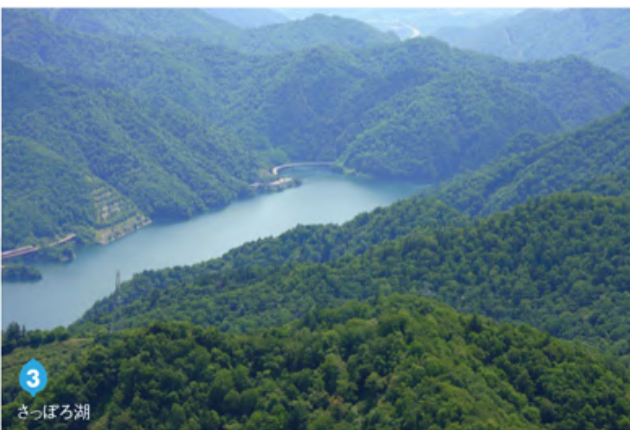

さっぽろ湖は小樽内川をせき止めた、定山溪ダムの貯水池。周囲にある展望台からは、ダムを囲む山々の色水面に映した景色を見ることが出来ます。

※参照元:札幌開発建設部 (<https://www.hkd.mlit.go.jp/sp/index.html>)
「石狩川治水100年」より



4 豊平峡ダム

豊富な水の水源 豊平峡の森

豊平峡温泉から上流へ向かうと、林野の「水源の森100選」や「ダム湖100選」に選ばれた、美しい森林に囲まれる豊平峡ダムがあります。札幌ドーム31個分の4,710万m³もの貯水量を誇り、高さは約100m。豊平川に流れる水の量を制限することで、水害から札幌市を守るだけでなく、発電にそって飲料水にも利用されています。秋には紅葉の名所として知られていますが、春から夏にかけては、新緑とダイナミックな水景のコントラストを楽しむことができます。6月から10月にかけては、観光放流も実施されています。

駐車場からは環境にやさしいハイブリッド電気バスが出ていて、徒歩でも約30分で行くことができます。道中にある「九段の滝」を見たさに歩く人もちらほら。豊平峡ダム駐車場から出発し、冷水トンネルを抜けた第一滝見橋から眺めることができます。1年中水が枯れることなく流れるこの滝は、水の豊かさと森林の中を縫うように走る美しい形が魅力です。バスは片道の乗車も可能なので、景色を見ながら運動するにも最適です。

豊平峡ダムまでのアクセス

【森の語→豊平峡温泉→豊平峡ダム駐車場】
 ◎ 自家用車で約10分 ※駐車場250台分
 ◎ 定山溪温泉直行便「かっぱライナー号」で「豊平峡温泉」下車後、徒歩で約1時間
※季節により定山溪温泉車内所から豊平峡ダム駐車場まで、シャトルバスを運行しています。詳しくは定山溪温泉案内所(011-598-2012)まで。

【豊平峡ダム駐車場→豊平峡ダム】
 ◎ ハイブリッド電気バス
 ■ 運行期間 5月1日～11月中旬(予定)
 ■ 運行時間 8時45分～16時(平日30分間隔、土日15分間隔)
 ■ 料金 往復大人640円、子供320円 片道 大人360円、子供180円
 ● 徒歩約30分 ※周辺環境に配慮し、一般車両の通行規制を行なっています。

温泉

定山溪の温泉は、無色透明でほんのりとしたおぼろりとしたウメ塩化物泉(中性低張性高温泉)。周囲の森から流れ出た美しい水が、山々の地下で熱された定山溪の湯は、鮮度が高いとも評される温泉です。森に囲まれた露天風呂や広々とした大浴場で、のんびりと身体の疲れを癒し、入浴後は湯上がりにラウンジでリラックスできますよ。

お出かけの後は癒やしの時間

エステで心も体もリラックス♪

冬の間に硬くなってしまった身体は、急に動かすと疲労がたまるもの。散策の後は、ゆっくりと身体をほぐすエステもオススメです。日帰りのプランやヨガも登場していますよ。

DATA 森スバMori Spa

- 大浴場・露天風呂
- ご利用時間 / 11:30～翌9:30 (3:00～4:00 清掃のため入浴不可)
- ※日帰りでのご利用の場合はプランにより異なります。詳しくはお問い合わせください。



支笏洞爺国立公園内にあり、自然環境保護のための自家用車ではアクセスできませんが、豊平峡ダ



5 九段の滝

エステ

エステで心も体もリラックス♪

冬の間に硬くなってしまった身体は、急に動かすと疲労がたまるもの。散策の後は、ゆっくりと身体をほぐすエステもオススメです。日帰りのプランやヨガも登場していますよ。

春のおすすめ・日帰りコース

日帰りヨガ&エステ&ボディケア 30分 6,200yen [税別]

さらに、ご利用のお客様へうれしい特典付き!

- 特典1 温泉入浴15時までのところ19時までご利用可 ※入浴料800円(税別)
- 特典2 専用館内着ご利用可

「森ヨガ」も好評開催中!

- 毎週水・日曜日 / 10時30分～11時20分
- お1人様 / 1,600円(税別) ※要予約 前日21時迄

DATA トリートメントスパ Treatment Spa

- ご利用時間 / 正午～深夜0:00(最終受付23:00)
- 写真はイメージです



Mori Buffet [Dinner]
 厳しい冬を越えた
 旬の味覚がたっぷり。



① 具たっぷりクラムチャウダー
 ハマグリやホタテの稚貝、春らしい芽キャベツなどをたっぷり入れたコクのある特製クラムチャウダーです。
 ② 桜め小鯛のカルパッチョ・紫蘇風味御飯
 桜の葉でめた小鯛をカルパッチョに仕立て、特製の桜ソース、紫蘇風味のご飯と共にいただく春らしい洋風寿司です。
 ③ お茶漬けトッピングコーナー
 和食コーナーにお茶漬けが新登場。鮭、珍味、薬味など全9種類のトッピングを自由にお選びいただき、特製の出汁でお召し上がりください。

●1F レストラン[森ビュッフェ]



〈 森の謡 | 春のインフォメーション 〉

SPRING INFORMATION

Mori no Uta

春の色彩にあふれた料理やスイーツ、出会いと別れの季節に向けた心温まるギフトをご用意しました。



Pâtisseries Lab
 甘酸っぱい
 味わいに
 癒されるスイーツ



CHECK!

Mori Market ①

外はサククリ、中はしっとり生地とミックスベリーの甘酸っぱいクリームを組み合わせたおいしい森の謡のオリジナルマカロン。昨年からの引き続き好評につき季節限定の味も登場します。

しっとりクリームマカロン ベリー 400yen[税別]



Mori Market ②

優しい甘さのバナナのムースとビターなショコラムースを合わせ、サクサクのチョコを包みました。

森のショコラ 390yen[税別]

●1F 森マーケット内[パティシエ・ラボ]



Mori Market
 出会いと別れのシーズン。
 エールや感謝の気持ちを
 大切な人に贈りませんか？

Mori Market ②

毎年このシーズンにぐんと売れ行きが伸びる絵葉書。卒業、入学、入社などの記念に、感謝の気持ちを伝えませんか？森の謡オリジナルのウサギの絵柄があります。

絵葉書「ありがとうの花束」 各350yen[税別]



Mori Market ③

札幌市にある「硝子工房GLOW」で製作したガラスの器です。春らしい新緑色や桜色がオススメです。

森の謡オリジナル
 さくら箸置き

..... 600yen[税別]

森の謡オリジナル
 クラックグラス

..... 1,800yen[税別]



Mori Market ④

実際に客室に使用され、ご好評頂いているオリジナルキーホルダーです。札幌市「札幌クラフト工房」で製作、優しい木の温もりを感じられます。



森の謡オリジナルルームキーホルダー 2,800yen[税別]



Mori Market ①

冬に大好評だった仁木町産のブドウやリンゴを使った本格100%ジュースが再登場。無添加の濃厚な甘みをお楽しみください。

NIKI FRUITY WEEKEND
 100%フレッシュ
 ぶどうジュース 各種

..... 各450yen[税別]

●1F ショップ[森マーケット]



Mori Buffet
 春のディナーを
 優雅に演出する
 ヴィンテージワイン。

世界各地の希少な銘柄など6,000円から取り揃えています。詳細はスタッフまでお声がけください。

ヴィンテージワイン各種

●1F レストラン[森ビュッフェ]



Mori Bar

みずみずしい
 春のカクテル。

モモリキュールにグレープやレモンなどの柑橘系ジュース、ベリー系のグレナデンシロップを加えた、春らしい甘酸っぱさがある爽やかな味わいのカクテルです。

春の想い

..... 1,000yen[税別]~

●1F バー[森バー]



TSURUGA GROUP

あかん遊久の里 鶴雅 つるが
 北海道釧路市阿寒町阿寒湖温泉4-6-10 TEL.0154-67-4000

あかん湖 鶴雅ウイングス
 北海道釧路市阿寒町阿寒湖温泉4-6-10 TEL.0154-67-4000

あかん鶴雅別荘 鄙の座 ひなのざ
 北海道釧路市阿寒町阿寒湖温泉2-8-1 TEL.0154-67-5500

阿寒の森 鶴雅リゾート 花ゆう香 はなゆうか
 北海道釧路市阿寒町阿寒湖温泉1-6-1 TEL.0154-67-2500

サロマ湖 鶴雅リゾート
 北海道北見市常呂町栄浦306番地1 TEL.0152-54-2000

北天の丘 あばしり湖鶴雅リゾート
 北海道網走市呼人159番地 TEL.0152-48-3211

しつ湖 鶴雅別荘 碧の座 あおのざ
 北海道千歳市支笏湖温泉 TEL.0123-25-6006

しつ湖 鶴雅リゾートSPA 水の謡 みずのうた
 北海道千歳市支笏湖温泉 TEL.0123-25-2211

定山溪 鶴雅リゾートSPA 森の謡 もりのうた
 北海道札幌市南區定山溪温泉東3-192 TEL.011-598-2671

ニセコ昆布温泉 鶴雅別荘 空の抄 くのしょう
 北海道虻田郡ニセコ町ニセコ393 TEL.01536-59-2323

屈斜路湖 鶴雅オーベルジュ SoRa ソラ
 北海道川上郡弟子屈町屈斜路269 TEL.015-484-2538

鶴雅 レイク阿寒ロジック トウラノ
 北海道釧路市阿寒町阿寒湖温泉-6-11 TEL.0154-67-2111

鶴雅 ビュッフェダイニング札幌
 北海道札幌市中央区北2条西4丁目1番地 TEL.011-200-0166

函館大沼 鶴雅リゾート EPUY [エプイ]
 北海道 亀田郡七飯町大沼町85-9 TEL.0138-67-2964



Mori no Uta SNS INFORMATION

各種プランや最新情報などが見られる森の謡公式ウェブサイトをはじめ、FacebookやInstagramでもリアルタイムで旬の情報を発信中です。ぜひチェックしてみてください！



森の謡Website



Facebook

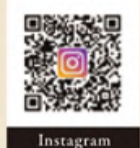

Instagram

※スマートフォンのカメラアプリなどで、上記コードを読み取ってください



支笏湖国立公園 定山溪温泉
定山溪 鶴雅リゾートSPA
森の謡 もりのうた

北海道札幌市南區定山溪温泉東3丁目192番地
 Tel.011-598-2671 Fax.011-598-2712
 http://www.morino-uta.com