

チセピリカ はアイヌの言葉で「美しい家」という意味です。
森の譚がみなさまにとって、第二の帰る場所になりますように。

VOL. 09

WINTER 2023

CHISE PIRIKA

MORI NO UTA SEASON LETTER

特集

幻想の森に誘われて

定山溪の森に冬が訪れました。凛とした澄んだ空気、真っ白に輝く白銀の世界はこの時だけのもの。冬ならではのアクティビティも楽しみいただけます。是非この機会に冬の定山溪をご堪能ください。



定山溪
鶴雅リゾートスパ

森の譚

Jozankei Tsuruga Resort Spa Mori no uta

森で遊ぶ。

さあ、白銀の世界へ。
アドベンチャーに出かけよう。

国立公園に指定され、四季折々の美しい景色に出会える景勝地としても有名な定山溪。
北海道の中でもダントツの積雪量を誇る定山溪の美しい白銀の景色や、冬期にしか体験できない冒険の数々をぜひ堪能してください。



二見吊橋
真っ赤な二見吊橋からは二見岩や伝説のかっぱ淵が見える絶景スポットです。

雪化粧した木々達が作り出す幻想的な白銀世界を堪能するなら、年齢・性別問わず楽しむことができるスノーシューがおすすめ。西洋版のかんじきであるスノーシューは、接地する面積が広いので雪の上でも沈まず、気軽に冬の雪原を歩き回れます。ふかふかの新雪の上を歩いていると、思いもよぬ動物と遭遇できるかもしれません。ぜひ雪が積もる前には入れないような定山溪の森の中をスノーシューで散歩して、雪国の美しさを感じてみてください。



豊平峡ダム
ダム湖100選に選ばれた美しいダム。秋には周囲が紅葉に染まる人気スポットです。



冬の定山溪では、八剣山のふもとで冬の雪景色の森を駆け抜ける「ホーストレッキング」や、広大なゲレンデと北海道でも屈指の極上パウダースノーが特徴である「札幌国際スキー場」、様々な動物たちとふれあうことができる「ノースサファリサッポロ」などでも楽しむことができます。

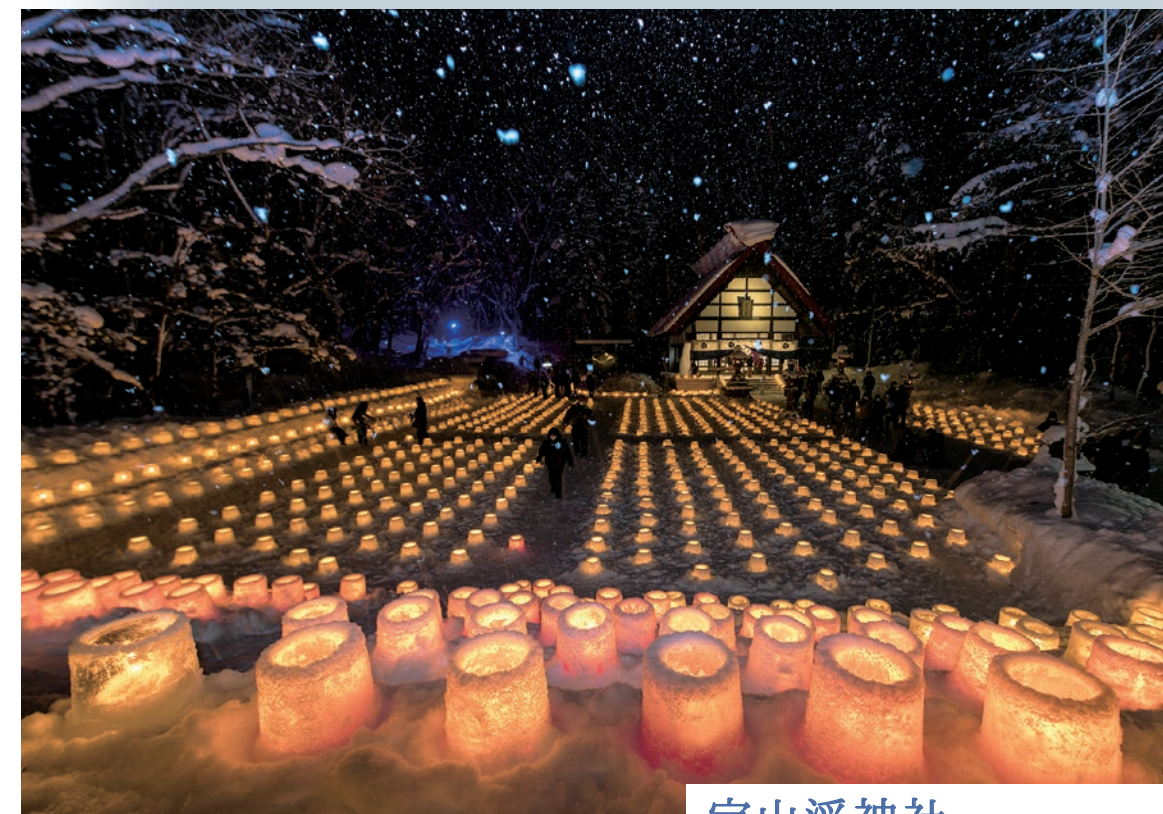

定山溪神社

定山溪神社は、定山溪の礎を築いた美泉定山が無人の境地だった湯治場を守り、専心定山溪の開拓に努力をしようと建立されたのが始まり。

雪灯路2024

夜のお散歩に出掛けよう

定山溪神社を舞台に1月27日(土)～2月3日(土)に開催される雪の芸術祭「雪灯路」は、定山溪の冬をスノーキャンドルで彩る大人気のインスタレーションイベントです。キャンドルに火を灯し、雪塔(ゆきとう)まで消えずに運ぶことができると願いが叶うという「願いの灯り」も好評で、「祈りの森」では、定山溪の自然に光と映像がとけ込む、神秘的な空間が楽しめます。自然と共創するイルミネーションをテーマにした「雪灯路」の世界観を、ぜひご体験ください。



温泉街の人たちが手作りした無数のキャンドルの温かな光が神社境内を幻想的に照らします。

TSURUGA ADVENTURE BASE
SIRI
EXPLORE JAPAN

ツアーのお申し込み・お問い合わせは

鶴雅アドベンチャーベース [SIRI]
定山溪 鶴雅リゾートスパ 森の詩

〒061-2302 北海道札幌市南区定山溪温泉 東3丁目192番地

TEL. 011-598-2671

■受付時間 / AM9:00～PM9:00 ■いずれのツアーも定員になり次第、終了いたします。

<https://www.morino-uta.com/activity/>



この時期にしか体験できない、寒さで澄み切った空気の中、2,000個のスノーキャンドルが境内を飾る光景は幻想的で、リピーターも多い冬の定山溪の風物詩です。



MORI BUFFET

～ 森ビュッフェ&バー ～

森ビュッフェ

和食、洋食、中華を中心に約60品のお料理をご用意しております。北海道産の季節の食材をふんだんに使った森の譚ビュッフェをお楽しみください。



Bouillabaisse

北海道産
ホッケの
ちゃんちゃん焼き

帆立の旨味が詰まった炊き込みご飯に特製のタレが効いたホッケのちゃんちゃん焼き。

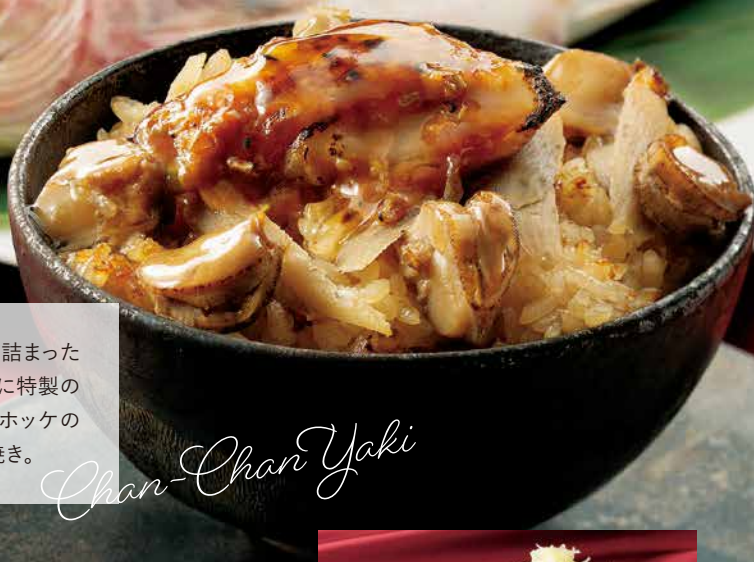

Chan-Chan Yaki

タラの
ブイヤベース

タラや貝などの旨味が効いたスープと色とりどりの野菜を使ったフランス流冬の寄せ鍋。



渡り蟹のチーズリゾット

パルミジャーノ・レッジャーノと渡り蟹の出汁が効いたアメリカーナソースの贅沢なリゾットです。



豚の角煮

柔らかい豚の角煮と味のしみた大根に、旬の百合根の餡をかけた心温まる一品。

Kakuri

Cheese Risotto



Botanical Gin

@ MORI BAR

ザ・ポタニスト

森BARでは、2021年冬からポタニカル・ジンをニューリリースいたしました。ロックはもちろん、フレーバーの効いたジンカクテルをお楽しみいただけます。

フォーリッジド・カクテル
グラス 1,100円 [税込]

Web予約にて承り中

ご予約は右記二次元コードより承っております。



【受付：24時間】
(Web予約は前日17時まで)

森ビュッフェの特別なワイン

アロマエスパニョール ピノ・ノワール

煮詰めたストロベリーなどを思わせるフルーティな香りと、スパイスのニュアンスを楽しめる柔らかな印象のスペイン産ワインです。



ポエジーエ・ソアヴェ・クラシコ

シンプルな魚料理に合う、フレッシュな柑橘系果実の香りと味わい、心地よいミネラルが特徴で、凝縮感がある印象のワインです。



ワイン飲み放題 60分 2,640円 [税込] ~

ランチビュッフェ

ご利用料金

【大人】2,800円 [税込]
【小人】1,400円 [税込]
※2歳～小学生

営業時間

【平日(月・木・金)】11:15 ~ 13:00
※火・水は定休となります
【土日祝】(前半) 11:15 ~ 12:35
(後半) 13:00 ~ 14:20
※二部制にてご案内いたします

ランチビュッフェ + 日帰り入浴

ご利用料金

【大人】3,900円 [税込]
【小人】2,500円 [税込]
※2歳～小学生

ご入浴ご利用時間

11:30 ~ 14:30まで(最終入場14:00)
※バスタオル、フェイスタオルはホテルにてご用意しております。
※ビュッフェの営業時間は上記と同様です。

PATISSIER LAB. ORIGINAL SWEETS

「パティシエ・ラボ」オリジナルスイーツ

以下の9種類の中から好きなものを21時までにご予約いただくと、翌朝のチェックアウト時に朝一番のつくりたてスイーツをお持ち帰りいただけます。詳しくは専用の申込み用紙をご覧ください。ホテルスタッフまでお気軽にお尋ねください。

ご宿泊者様
限定!
〈要予約〉



森の苺ショート
497円 [税込]



真っ赤な苺タルト
497円 [税込]



鶴雅プリン
400円 [税込]



紅茶のチーズケーキ
453円 [税込]



白いティラミス
453円 [税込]



森のまつぼっくり
464円 [税込]

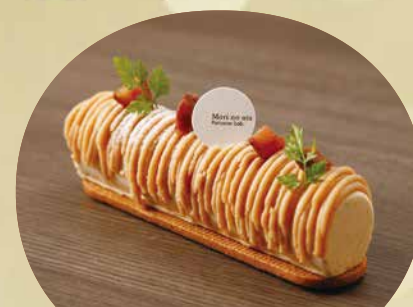

森のモンブラン
497円 [税込]



ざくざくシュークリーム
280円 [税込]



しっとりクリームマカロンベリー
4個入 442円 [税込]

森を嗜む。

冬の食卓に
ぬくもりを届ける器たち

今月のPICK UP作家さん

ainokainen さん (倶知安町)

北海道ニセコ連峰の麓に工房を構え、日々の暮らしにほっこりする器づくりをしています。



コンボート 小

※作品は一点もののため
実物と写真は異なる
場合がございます。

取扱店舗

TOIRO THE GIFT 札幌パルコ店
森の調森マーケットにて期間限定で販売中

北海道で活躍する作家さんをご紹介しますコラム
北のものづくり探訪
【コラムニスト】TOIRO THE GIFT 後藤 みさと



ainokainen (アインカイネン) はフィンランド語で「1つだけ」one and only を意味する言葉です。ainokainen さんがつくるのは、言葉通り1つとして同じものはない器たち。「日々の暮らしにほっこりする器づくり」をコンセプトに作られていて、日常をそっと彩ってくれるやさしい作品ばかりです。ふんわりとした可愛らしい淡い色と、ぼってりとしたフォルムが特徴で、ひとつひとつに個性が感じられます。この冬、大切な人や自分自身との時間を楽しむために、素朴なあたたかみを感じる ainokainen さんの世界をぜひお楽しみください。

INFORMATION

森の調では、さまざまな癒やしの空間をご用意しております。

ヨガレッスン

「ヨガ」はサンスクリット語で「つながり」を意味しています。心と体、魂が繋がっている状態の事を表し、呼吸、姿勢、瞑想を組み合わせ心身の緊張をほぐし、心の安定とやすらぎを得るものです。具体的には「調和」「統一」「バランス」を意味し、体・心・呼吸・食べ物など、あらゆるカテゴリーと関係しています。呼吸を大切に、酸素と二酸化炭素の交換の意識に留まらず、気をコントロールするという意識で行うことで活力と集中力が増し、心と体を統合します。

ヨガレッスン

50分 1,760円[税込]

【定員10名】

毎週日曜日10:30～11:20

※要予約 / 前日21:00受付終了
※動きやすい服装と水分補給用の水等をご用意ください。
※レッスンの曜日、時間は変更になる場合がございます。
ご予約の際にご確認ください。



オイルトリートメント

ラベンダー・ベルガモット・ゼラニウム・グレープフルーツの中からアロマオイルの香りを選んでいただき、お好みの香りでお身体をもみほぐし日々の疲れをリラックスさせていきます。身体が冷えてしまい乾燥しがちな冬にもびったりな保湿効果抜群のオイルトリートメント。

30分 5,060円[税込]

ご利用時間

12:00～深夜0:00
(最終受付23:00)



MORI MARKET ~ 森マーケット ~

寒さ厳しい北海道の冬。そんな中でもアクティブに動ける、ふんわり暖かなグッズを取り揃えました。

フリース

ふんわりもここの暖かい生地に北海道らしいエゾシカデザインのジップアップタイプのフリース。

※カラー、サイズには限りがございます。

1着 11,800円[税込]



ストール

とにかく幅広い種類の色と柄のストールを、お手軽な価格でご用意しております。首元からしっかり身体を暖めます。

1本 1,100円[税込]



手袋

北海道の冬を快適に過ごせるよう設計されたスマホ操作も可能な暖かい手袋。男性でも女性でも使えるフォルムが魅力的。

1セット 3,500円[税込]



帽子

ちょっと肌寒い日にぴったりな軽いつけ心地のニット帽をカラフルな品揃えてご用意。寒さも楽しむビーニー。

1個 3,520円[税込]



※表示価格は、原材料の高騰の影響により予告なく変更する場合がございます。ホテルスタッフにご確認ください。

この冬、定山溪でお得なクーポンをゲット!

ビンゴ かつぽん
BINGO! でGO!

2023年 2024年
11月7日(火)～2月29日(木)

総勢5,555名に
賞品が当たる!

参加方法については
コチラ!

温泉、レジャー、グルメを楽しんでBINGOに挑戦!

抽選で5,545名様に
500円分の電子クーポン
\ 定山溪のお店で使えます! /

プレゼント



10名様にはスペシャルプレゼントをご用意!

鶴雅グループのご案内

TSURUGA GROUP INFORMATION

阿寒湖をはじめ、サロマ湖、網走湖、屈斜路湖、支笏湖、そして定山溪、ニセコや函館、全道で展開しております。鶴雅グループは皆様のお越しを心よりお待ちしております。

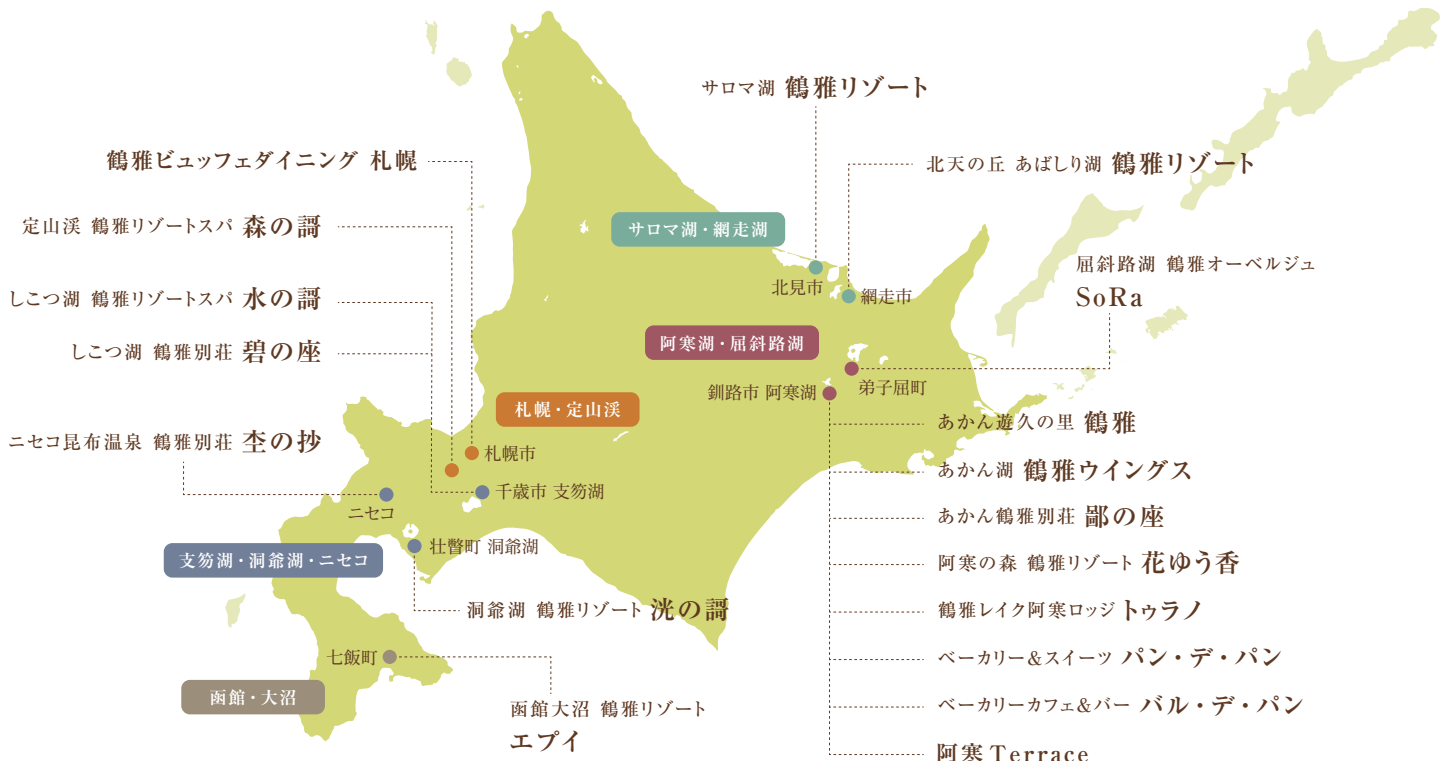

阿寒湖・屈斜路湖

 鶴雅ア칸遊久の里 TSURUGA Akan Yuku no Sato 釧路市阿寒町阿寒湖温泉 4-6-10 TEL.0154-67-4000 www.tsuruga.com	 あかん湖鶴雅ウイングス WINGS 釧路市阿寒町阿寒湖温泉 4-6-10 TEL.0154-67-4000 www.tsurugawings.com	 あかん鶴雅別荘 鄙の座 釧路市阿寒町阿寒湖温泉 2-8-1 TEL.0154-67-5500 www.hinanoza.com
 阿寒の森 花ゆう香 Forest of Akan Tsuruga Resort HANAYUUKA 釧路市阿寒町阿寒湖温泉 1-6-1 TEL.0154-67-2500 www.hanayuuka.com	 TSURUGA LAKE AKAN LODGE トウラノ For Dog & Nature Lovers 釧路市阿寒町阿寒湖温泉 1-6-11 TEL.0154-67-2500 www.akan-turano.com	 Tsuruga Auberge in lake kussharo So Ra 川上郡弟子屈町屈斜路 269 TEL.0154-84-2538 www.auberge-sora.com
 ブレッド&スイーツカフェ パン・デ・パン 釧路市阿寒町阿寒湖温泉 1-6-6 TEL.0154-67-4188 tsurugasp.com/akan-pandepan	 BAR DE PAN 釧路市阿寒町阿寒湖温泉 1-6-1 花ゆう香 1F TEL.0154-65-5510 www.hanayuuka.com/akan-bardepan	 阿寒 terrace 釧路市阿寒町阿寒湖温泉 2-2-37 TEL.0154-67-4123 www.akanterrace.com

札幌・定山溪

 定山溪 鶴雅リゾートスパ 森の謳 Jozankei Tsuruga Resort Spa Mori no uta 札幌市南区定山溪温泉 東3-192 TEL.011-598-2671 www.morino-uta.com	 鶴雅 TSURUGA BUFFET DINING SAPPORO 札幌市中央区北2条西4-1 札幌三井JPビルディング TEL.011-200-0166 www.tsuruga-buffet.com
--	--

サロマ湖・網走湖

 サロマ湖 鶴雅リゾート 北見市常呂町栄浦 306-1 TEL.0152-54-2000 www.s-tsuruga.com	 北天の丘 あばしり湖鶴雅リゾート Hokuten no Oka Lake abashiri Tsuruga resort 網走市呼人 159 TEL.0152-48-3211 www.hokutennooka.com
---	--

函館・大沼

 Hakodate Onuma Tsuruga Resort EPUY 亀田郡七飯町大沼町 85-9 TEL.0138-67-2964 www.onuma-epuy.com

支笏湖・洞爺湖・ニセコ

 しこつ湖 鶴雅リゾートスパ 水の謳 Lake Shikotsu Tsuruga Resort Spa Mizu no uta 千歳市支笏湖温泉 TEL.0123-25-2211 www.mizunouta.com	 しこつ湖 鶴雅リゾートスパ 水の謳 Aonoza 千歳市支笏湖温泉 TEL.0123-25-8020 www.aonoza.com
 ニセコ昆布温泉 鶴雅別荘 空の抄 Niseko Kambu Onsen Tsuruga Bessho Moku no sho 虻田郡ニセコ町ニセコ 393 TEL.0136-59-2323 www.mokunoshou.com	 洞爺湖 鶴雅リゾート 洗の謳 Lake Toya Tsuruga Resort HIKARI no uta 有珠郡壮瞥町壮瞥温泉 88-26 TEL.0142-82-7160 www.hikarino-uta.com



各種プランや最新情報が見られる森の謳公式ウェブサイトをはじめ、FacebookやInstagramでもリアルタイムで旬の情報を発信中です。ぜひチェックしてみてください。

Mori no Uta SNS Information

 森の謳 Website	 森の謳 Facebook	 森の謳 Instagram
-----------------	------------------	-------------------