

Life in the Woods.

定山溪 鶴雅リゾートスパ 森の譚 [四季通信]

静かな冬の森に包まれる、
定山溪の旅。

vol.17

Winter 2019

冬の森で、
暖をとる。

真っ白な雪に囲まれる冬がやってきました。
寒く厳しく長い冬を、豊かに過ごす方法を
私たち北海道の宿は、心得ています。
森の譚ならではの「冬ごもり」のご案内です。





寒い冬に、暖かな森の物語を。

森の詩、冬ごもりのススメ。

定山溪の森に真っ白な雪が降り積もり、動物たちは冬ごもりの季節。私たちが穏やかに、火の灯る屋内でゆっくりとした時間を過ごすのが心地よい季節になりました。「豊かな森の物語」を伝えるオアシス・森の詩の、冬ならではの物語を感じられるような空間とサービスを「冬ごもりのススメ」として紹介します。

定山溪 冬のイベント案内 - Winter Event Information -

冬の定山溪を楽しむイベントをご紹介します。
ご滞在中にぜひ足をお運びください。



雪灯路 参加無料

冬の定山溪神社を雪でつくる無数のキャンドルが彩ります。今年は10周年記念で期間を延長して開催します。

■期間 / 2020年1月28日(火)～2月3日(月)
■時間 / 18:00～21:00
■ところ / 定山溪神社



雪三舞 有料 ※一部無料

犬ぞりやスノーラフティング、乗馬など様々なアトラクションや、雪の中で行なう「極寒BBQ」など、雪遊びの達人たちが贈る極寒満喫イベントをお楽しみください。

■期間 / 2020年1月10日(金)～19日(日)
■時間 / 10:00～16:00
■ところ / 八剱山果樹園
※各アトラクション受付は15:30終了・食事はL.O.15:00予定 ※1月14日(火)～16日(木)は犬ぞり、スノーシューはお休みになります。

森ヨガ好評開催中!

- Mori Yoga -

北海道の温泉地では珍しい、ヨガのサービを行なっています。温泉に入った後や岩盤浴で温まった後は、身体が柔らかくなっているの相乗効果も期待できます。冷え性や便秘にも効果があり、寒さで身体が弱まる冬、特に女性にオススメです。美容にも健康にも、心もスッキリとするヨガをぜひお楽しみください。



ヨガで心身のバランスを整えて内側から健やかに

※写真はイメージです

DATA 森ヨガ Mori Yoga ※ランチ、入浴、岩盤浴は別料金となります
●ご利用時間 / 毎週水・土曜日(10:30～11:20) おひとり様 50分 1,600yen[税別]
●ご予約制となります (代表) ☎011-598-2671

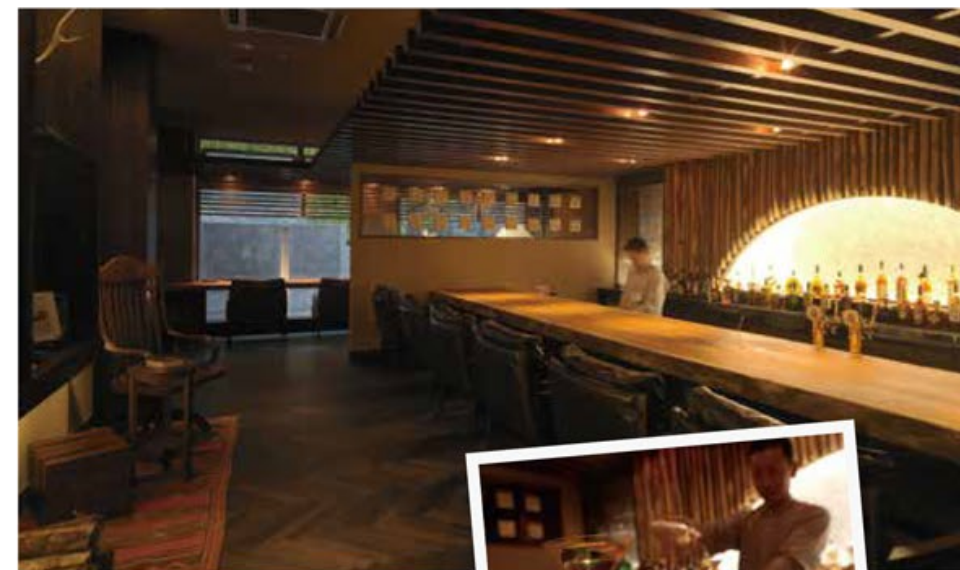

DATA 森バー Mori Bar
●15:00～18:00(ノーマージ)
20:00～24:00(チャージ¥500) L.O. 23:30

長い夜を楽しむ、冬のバータイム。



見ているだけで心が和む暖炉では、焼きマッシュマロをお楽しみいただけます。焦げないようにサッと火に通すのがコツです。

パチパチと音を立て舞う火の粉に、薪の燃える豊かな香り。時折聞こえる降り注ぐ水の音色。「森の循環」をテーマにつくられたラウンジは、大木のようなオブジェを中心に、人の起こした火が雨となり、草と大地に降り注ぐイメージで作られています。

その奥には、森を思わせる佇まいで本が並ぶライブラリがあります。空いた時間に手帳に読むことのできる写真集や絵本、じっくりと読みたい実用書や小説などが揃っており、今ではなかなか手に入らない貴重な本も「森の詩文庫」として収蔵しています。草原

のようなかかふかの緑色のカーベットやソファに腰掛けて、薪の燃える暖炉を開くので読書は、豊かな旅の思い出になることでしょうか。もちろん人気に入った本があれば、部屋に持ち帰って読むことも可能です。

「百四回のパラグアイアートの演奏や、ライブラリの奥にあるJBLのスピーカーを配したリスニングスペースで音楽を聞きながら、本を読むのも心地よいひとときです。旅先だからこそ運命的な冊、森の詩だけの「豊かな森の物語」に出会うことができます。

暖を囲み、芸術にふれる。森ラウンジでくつろぐ。

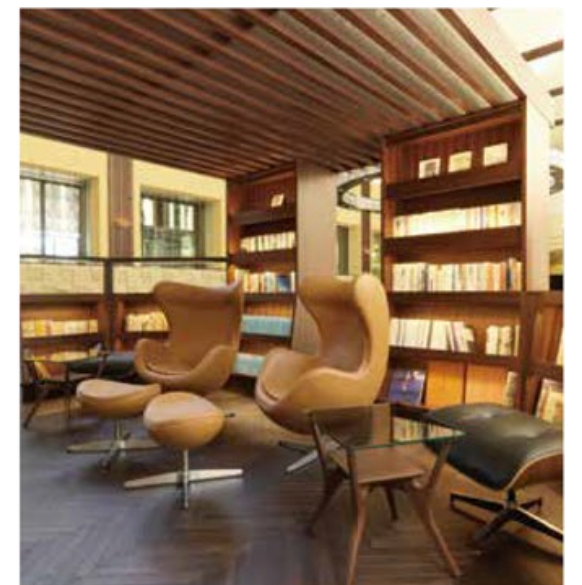

包まれるような形の革張りのチェアは、足を伸ばしてリラックス。つい寝てしまうほどの心地よさです。



旬の情報をいつでもどこでもCheck!

Mori no Uta SNS INFORMATION

宿泊・日帰り各種プランや最新情報など見られる森の詩公式サイトをはじめ、FacebookやInstagramでもリアルタイムで旬の情報を発信中です。ぜひ森の詩の各SNSアカウントをフォローしてチェックしてみてください!

※スマートフォンのカメラアプリなどで、上記コードを読み取ってください

寒い夜におすすめ!

アイリッシュコーヒー 1,000yen[税別]

さわやかで飲みやすい!

ワインクーラー 1,000yen[税別]

ラウンジの一角、森の奥深くの隠れ家のような「森バー」は、落ち着いた時間を過ごすのに最適な空間。温もりを感じる無垢材のカウンターで、マスターとの会話やカクテルの技を見て楽しむのはもちろん、窓際の席で水庭に降り積もる雪景色を見ながらグラスを傾けるのも粋なくつろぎ方。メニューには世界中のビールやウイスキー、リキュールをはじめ、鶴雅オリジナルの焼酎、「森バー」オリジナルのカクテルも豊富。旅先だからこそ記憶に作り上げたい一杯を作りたい。この季節におすすめなのは、

アイリッシュウイスキーとコーヒー、砂糖と生クリームでつくる「アイリッシュコーヒー」。深い森を思わせるコーヒートウイスキーの豊かな香りと苦味、少しひんやりとした生クリームの甘味。アルコールとコーヒの織りなす効能にわずかな高揚感を得ることが出来ます。爽やかに飲みやすい「ワインクーラー」は、アルコール度数も低くコクと飲める一杯。お風呂上がりや暖炉で温まった後、乾燥した喉に爽やかなワインとオレンジの香りが体を通るようなカクテルです。

ほんの一部ですが本を紹介します。

地球家族—世界30か国のふつうの暮らし
●マテリアルワールドプロジェクト/TOTO出版
「家の中の物を全部出して、写真を撮らせて下さい」。紛争地や少数民族から大都市まで、地球上のひと家族の持ち物すべてを外に出して撮影した写真集。世界中の物と暮らし、人々を知る1994年の名著です。

THE VOID 石川直樹写真集
●石川直樹/ニーハイメディア・ジャパン
人類学、民族学の領域から旅先で写真を撮り続ける石川直樹氏の写真集。ニュージーランドの先住民マオリ族の聖地の森を「VOID(=空間、無限)」とたとえ、一ヶ月半を森で過ごしながら撮影した写真集です。

原野と森の思考
●伊谷純一郎/岩波書店
「人類学のノーベル賞」と言われるハックスリー賞を日本人で初めて受賞した霊長類学者、人類学者の伊谷純一郎氏がアフリカ、チンパンジー、そして森と共に生きるアフリカの人々を綴ったフィールドノートです。

チロンヌの詩
●竹田津実/平凡社
獣医師で随筆家・写真家、負傷した動物の治療を行ないながら動物の生態や人間との暮らしを執筆している竹田津実氏が、逞しく愛らしく生きる東北の動物たちを、独特の優しい視点で写し、綴っています。

JBLの高品質のスピーカーを配したリスニングスペースでは、暖炉の前で音楽を聞きながらリラックスして読書をする事ができます。

DATA 森ラウンジ・ライブラリーコーナー Mori Lounge Library Corner
ご滞在中いつでもご利用可能です。温かな飲み物も提供しています。



Mori Buffet [Dinner]

冬だからこそ美味しい
身に沁みるあったかメニュー



1



2



森の調 | 冬のインフォメーション

WINTER INFORMATION

Mori no Uta

雪景色に囲まれた館内で味わいたい料理やスイーツや
おみやげにも心温まるプレゼントを用意しました。



3

1 鱈と様々な貝のピヤベース

フランス料理で定番の鍋、ピヤベースに旬のタラとホタテ、ムール貝、アサリなど魚介のうま味を濃縮。たっぷりの野菜にうま味が染み込んだ温まる一品です。

2 鱈大根

冬にうまみが増す寒ブリと共に大根を甘辛く炊き上げることで、ブリのダシの効いた深みのある味わいに仕上げました。

3 3種のカレー

鶏・豚・牛からとったエキスに、スパイスの配合を変えた3種の森の調特製のカレー。お好みの野菜や肉などをトッピングしてお楽しみいただけます。

●1F レストラン[森ビュッフェ]



Mori Market

この冬注目!
北海道100%の新商品

森マーケットおすすめアイテム



Mori Market 1

北海道産牛乳エキスで作られた美容品が登場。フェイスマスク、ハンドクリームやリップクリームなど、乾燥した冬に嬉しい製品が揃っています。

北海道牛乳美容品 各種 500yen[税別]~



Mori Market 2

ぶどう作りで有名な仁木町で作った本格的なぶどうジュース。ワインでも使用するナイアガラやキャンベルを使い、無添加で濃厚な甘みに仕上げました。

NIKI FRUITY WEEKEND
100%フレッシュ
ぶどうジュース 各種

..... 各450yen[税別]



Mori Market 3

アイヌ民族の文様を使ったポーチや小銭入れなどさまざまな雑貨を用意しました。鶴雅グループとも縁が深いアイヌ雑貨を、ぜひお土産やプレゼントに。

アイヌ文様雑貨 各種 1,200yen[税別]~

Mori Market 4

昨年大好評だった森の調オリジナルスイーツ。ふんわり生地の中のとろっとした甘いチョコレートが絶品。食べているだけで嬉しくなるような一品です。

森の調オリジナル
粉雪の舞チョコレートケーキ 800yen[税別]

●1F ショップ[森マーケット]



Mori Buffet

冬のディナーを豊かにするフルーティなブレンドワイン

NIKI Hills Wineryが鶴雅グループだけに製造したワインです。ケルナーの爽やかな香りと、バックスの南国系の香りが互いを補い合うように調和した爽やかな味わい。

2017 NEIRO Kerner&Bacchus
..... 5,800yen[税別]

●1F レストラン[森ビュッフェ]



CHECK!



Patissier Lab

甘酸っぱい
味わいに
癒されるスイーツ

外はサクリ、中はしっとり生地ミックスベリーの甘酸っぱいクリームがおいしい森の調のオリジナルマカロン。好評につき季節限定の味も登場します。

しっとりクリームマカロン ベリー 400yen[税別]

●1F 森マーケット内[パティシエラボ]



Macaron

TSURUGA GROUP INFORMATION

<http://www.tsurugagroup.com>

あかん遊久の里 鶴雅 つるが
北海道釧路市阿寒町阿寒湖温泉4-6-10 TEL.0154-67-4000

あかん湖 鶴雅ウイングス
北海道釧路市阿寒町阿寒湖温泉4-6-10 TEL.0154-67-4000

あかん鶴雅別荘 鄙の座 ひなのざ
北海道釧路市阿寒町阿寒湖温泉2-8-1 TEL.0154-67-5500

阿寒の森 鶴雅リゾート 花ゆう香 はなゆうか
北海道釧路市阿寒町阿寒湖温泉1-6-1 TEL.0154-67-2500

サロマ湖 鶴雅リゾート
北海道北見市常呂町栄浦306番地1 TEL.0152-54-2000

北天の丘 あばしり湖鶴雅リゾート
北海道網走市呼人159番地 TEL.0152-48-3211

しこつ湖 鶴雅リゾートスパ 水の調 みずのうた
北海道千歳市支笏湖温泉 TEL.0123-25-2211

ニセコ昆布温泉 鶴雅別荘 空の抄 くのしょう
北海道虻田郡ニセコ町ニセコ393 TEL.01536-59-2323

屈斜路湖 鶴雅オーベルジュ SoRa ソラ
北海道川上郡弟子屈町屈斜路269 TEL.015-484-2538

鶴雅 レイク阿寒ロジックトウラノ
北海道釧路市阿寒町阿寒湖温泉-6-11 TEL.0154-67-2111

鶴雅 ビュッフェダイニング札幌
北海道札幌市中央区北2条西4丁目1番地 TEL.011-200-0166

函館大沼 鶴雅リゾート EPUY [エプイ]
北海道 亀田郡七飯町大沼町85-9 TEL.0138-67-2964



鶴雅グループ最高峰の宿

しこつ湖 鶴雅別荘
あかのざ
碧の座



支笏洞爺国立公園/定山溪温泉
定山溪 鶴雅リゾートスパ
森の調 もりのうた

北海道札幌市南区定山溪温泉東3丁目192番地
Tel.011-598-2671 Fax.011-598-2712
<http://www.morino-uta.com>